

## Votre logiciel et son accompagnement quotidien

**La garantie d'un logiciel répondant aux impératifs législatifs.** Notre Service de veille juridique vous garantit des logiciels conformes aux exigences du législateur : DGI, cahier des charges SESAM-Vitale, etc.

**Une solution qui s'adapte à l'effectif de votre cabinet médical.** Sage vous accompagne dans l'évolution de votre outil de gestion : du professionnel libéral indépendant travaillant en monoposte, jusqu'au cabinet multi-praticien équipé en réseau.

**Un logiciel qui répond aux besoins de votre activité.** Les logiciels Sage bénéficient d'une ergonomie et d'interfaces simplifiant la saisie, d'imports et de connexions directes avec les lecteurs de cartes SESAM-Vitale.

## Votre Distributeur Sage, la garantie d'un service de proximité et d'une expertise locale

**Le Contrat d'Assistance et de Maintenance.** Outil central de l'organisation de votre cabinet médical, votre logiciel vous accompagne au quotidien. Pour vous garantir une gestion pérenne à un coût maîtrisé, votre prestataire Sage vous propose ce contrat annuel, incluant : l'assistance téléphonique, les mises à jour annuelles, les évolutions fonctionnelles, les mises à jour légales et correctives dont Sage dispose pour votre logiciel.

**Votre apprentissage au travers de la formation.** Un bon apprentissage est le préalable indispensable à un usage optimisé de chaque outil de gestion. Avec votre prestataire informatique, vous bénéficierez d'un accompagnement permanent et individuel.

**Des possibilités de paramétrages personnalisés.** La simplicité et les possibilités de paramétrages de nos logiciels permettent d'ajuster votre outil à vos besoins. Nos prestataires informatiques pourront également vous assister dans l'actualisation de votre configuration matérielle et logicielle.

**L'aide et le conseil pour le déploiement des outils de sauvegarde et de sécurité.** Des sauvegardes informatiques régulières sont indispensables. Votre prestataire informatique vous accompagnera dans la sécurisation de vos données pour protéger les accès à vos ressources et garantir une disponibilité permanente de votre système informatique.

## 15 Médecin fonctionnalités essentielles pour votre métier



1. Fichier patient et données administratives créés à partir des cartes vitales des assurés.
2. Saisie simple des consultations à l'aide d'un thesaurus personnalisable.
3. Rédaction simple d'ordonnances à partir d'une banque médicamenteuse ou par copie.
4. Liaison possible à la Banque Claude Bernard ou au logiciel Vidal.
5. Visualisation en un clic des historiques des consultations et des ordonnances des patients.
6. Récupération automatique des résultats d'analyses biologiques au format HPRIM.
7. Rédaction de courriers et ajout de documents reçus (radios, compte-rendu, etc.).
8. Agenda pour la gestion des rendez-vous avec liste des patients par jour et par praticien.
9. Codification des actes à l'aide de la Classification Commune des Actes Médicaux ou de la NGAP.
10. Facturation et enregistrement des données des cartes vitales au domicile des patients.
11. Télétransmission : Envoi de feuilles de soins électroniques aux organismes payeurs.
12. Tableau de bord permettant le suivi des envois de télétransmission et des paiements.
13. Transfert des paiements et des remboursements des organismes payeurs dans Compta Libérale.
14. Réalisation automatique et rapide de la 2035 agréée par la Direction Générale des Impôts.
15. Export des écritures pour les experts-comptables ou les Associations de Gestion Agréées.

### CONFIGURATIONS CONSEILLÉES

**Monoposte ou poste client :** Windows®7 ou Vista (Service Pack à jour) • Processeur récent (ex : type double cœur) • 2 Go de RAM • Carte graphique et moniteur 1024x768 minimum (65 636 couleurs minimum ou 16 bits) • Lecteur de DVD.

**Serveur :** Windows®2003 ou 2008 Server (Service Pack à jour) avec une solution type TSE ou Citrix à partir de 5 postes • Serveur dédié avec architecture récente • Sous-ensemble disque rapide (SATA, SCSI) • 2 Go de RAM (ou supérieur selon le nombre de postes clients) • Lecteur de DVD.



Les noms de produits ou de sociétés, toute image, logo ou représentation visuelle mentionnés dans ce document ne sont utilisés que dans un but d'identification et peuvent constituer des marques déposées par leurs propriétaires respectifs.  
Les caractéristiques citées sont indicatives et susceptibles de modification sans préavis et sans responsabilité de la part de l'éditeur. Elles correspondent à la version complète des logiciels, tous modules confondus.



## Une solution tout-en-un

Pour gérer votre activité dans son intégralité, bénéficiez d'une offre tout-en-un composée d'un logiciel de gestion de patient et de télétransmission et d'un progiciel de comptabilité libérale.

**Médecin** vous permet de gérer l'ensemble des soins effectués au cabinet ou au domicile de vos patients, de créer des feuilles de soins électroniques, etc.

Totalement interfacé à votre logiciel **Médecin, Compta Libérale** vous permet de générer les écritures comptables sur la base des paiements et remboursements perçus, d'éditer la déclaration 2035 sans ressaisie inutile, de gérer les immobilisations, les emprunts, etc.

Pour plus de renseignements, contactez votre distributeur Sage

[www.sageapissante.com](http://www.sageapissante.com)

sage

# Médecin

Apissanté, les logiciels métiers de la santé

# Médecin

Simple d'utilisation, Médecin s'intègre naturellement à la gestion de votre cabinet médical : visualisez le dossier patient, saisissez vos consultations et rédigez vos ordonnances simplement, réalisez vos feuilles de soins électroniques, etc.

## Tableau de bord unique

- Fonctions utilisées au quotidien regroupées dans un tableau de bord unique et facile d'accès : création ou mise à jour du fichier patient, consultation, ordonnance, planification des rendez-vous, édition de courriers, etc.
- Aperçu de l'état civil de chaque patient.

## Dossier médical

- Ensemble des renseignements administratifs (nom du patient, numéro de sécurité sociale, âge, coordonnées de la caisse de couverture maladie, etc.) automatiquement mis à jour par lecture des cartes vitales.

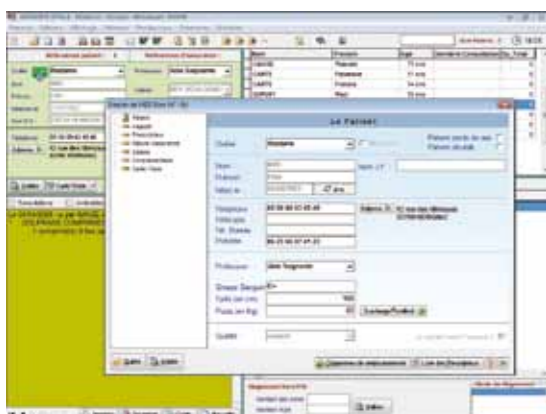

- Insertion automatique par le logiciel des coordonnées postales des caisses d'assurance maladie après lecture des cartes vitales.
- Sélection du contexte du parcours de soins et du médecin ayant orienté le patient.
- Enregistrement des données présentes sur la carte vitale de l'assuré dans chaque dossier patient.
- Gestion de tous les types de nature d'assurance : maladie, accident de travail, maternité, régime Alsace-Moselle, etc.
- Application du tiers-payant sur la part obligatoire et/ou complémentaire.

## Gestion des consultations

- Commentaires de la visite saisis rapidement à l'aide d'un thésaurus personnel.
- Visualisation en un clic de l'historique des consultations.

## Historique et suivi patients

- Saisie des antécédents classés par rubriques : chirurgicaux, personnels et familiaux.
- Tableau permettant de suivre des éléments importants demandant un contrôle : analyse, diabète, poids, tension artérielle, etc.

*Prise en main simple et rapide : Avec Médecin, inutile d'être un expert informatique.*

- Gestion d'alertes (type vaccin, etc.) basées sur des critères de date ou d'âge.

## Ordonnance médicale

- Réalisation simple de l'ordonnance à partir d'une banque médicamenteuse personnalisable et d'une liste de posologies prédéfinies.
- Création rapide par copie d'une ordonnance précédente ou à l'aide de modèles d'ordonnances.
- Ajustement des mentions « relatif aux ALD » et « sans rapport aux ALD » en un clic.
- Liaison possible avec la Banque Claude Bernard ou le logiciel Vidal.
- Impression au format A4 ou A5 avec ou sans duplicata.
- Visualisation en un clic de la liste des ordonnances créées pour un patient.

## Gestion des courriers

- Impression rapide de lettres (certificat médical, régime alimentaire, etc.) grâce aux documents types paramétrables.
- Liaison possible avec Microsoft Word.
- Classement des documents reçus par patient : comptes rendus de radios, résultats d'analyses biologiques, scanners, etc.

## Résultat d'analyses biologiques

- Récupération automatique des résultats d'analyses des laboratoires de vos patients au format HPRIM (service gratuit nécessitant une connexion sur le serveur).
- Impression ou classement des résultats dans le dossier du patient.

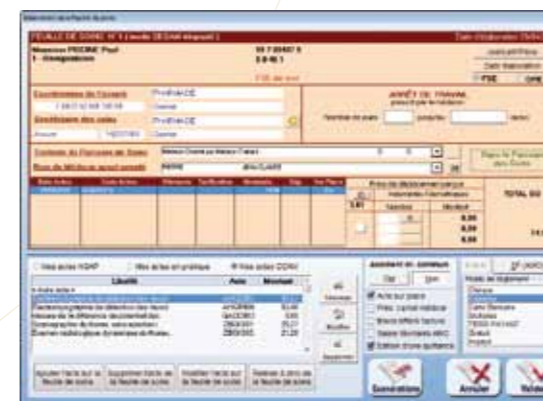

## Facturation et télétransmission

- Utilisation des cartes vitales et CPS.
- Gestion de l'identifiant du Répertoire Partagé des Professionnels de Santé (RPPS).
- Envoi de Feuilles de Soins Electroniques (FSE) à l'Assurance Maladie Obligatoire avec gestion complète du parcours coordonné de soins.
- Gestion séparée de la part complémentaire : Envoi de Demandes de Remboursements Electroniques (DRE) aux organismes complémentaires.
- Edition de bordereaux de télétransmission.
- Récupération automatique des Accusés de Réception Logique (ARL) et des retours de paiements à chaque transmission de lot.
- Tableau de bord permettant le suivi des envois et des paiements.

## Codification des actes

- Utilisation de la Classification Commune des Actes Médicaux (CCAM) ou de la Nomenclature Générale des Actes Professionnels (NGAP).
- Possibilité de définir des actes de la NGAP par défaut automatiquement proposés en création des nouvelles factures.

## Gestion de lecteurs ambulatoires

- Création et mise à jour des renseignements patients grâce aux données enregistrées sur le lecteur.

*Création et télétransmission des feuilles de soins en quelques clics de souris !*

- Possibilité de télécharger les feuilles de soins créées au domicile des patients.

Les +

Mise à jour des données patients par lecture des cartes vitales, ordonnances remplies à l'aide d'une banque médicamenteuse, télétransmission, facturation à domicile, actes CCAM et NGAP, agenda, envoi de courriers, comptabilité libérale, etc.

*Un assistant personnel pour vous consacrer entièrement à vos consultations.*

## Encaissement

- Encaissement manuel de la facture ou simplement de la part complémentaire dans le cas d'un tiers-payant.
- Edition de la quittance sur papier libre et de la feuille de soins sur l'imprimé Cerfa.

## Comptabilité libérale

- Intégration sans ressaisie des remboursements des organismes payeurs reçus par télétransmission ou des règlements patients.
- Saisie rapide des dépenses et recettes grâce aux saisies simplifiées et aux modèles d'écritures.
- Réalisation automatique de la déclaration 2035 agréée par la Direction Générale des Impôts (DGI).
- Impression du Grand Livre et de la Balance.
- Export des écritures pour l'expert-comptable ou l'Association de Gestion Agréée.



- Gestion simple des emprunts et des immobilisations.
- Possibilité d'avoir un dossier comptable par praticien, protégé par mot de passe.

## Autres fonctions

- Agenda pour la gestion des rendez-vous avec liste des patients par jour, par praticien et plages horaires réservées.
- Raccourcis personnalisables vers des sites internet ou d'autres logiciels.