

## Votre logiciel et son accompagnement quotidien

**La garantie d'un logiciel répondant aux impératifs législatifs.** Notre Service de veille juridique vous garantit des logiciels conformes aux exigences du législateur : DGI, cahier des charges SESAM-Vitale, etc.

**Une solution qui s'adapte à l'effectif de votre cabinet médical.** Sage vous accompagne dans l'évolution de votre outil de gestion : du professionnel libéral indépendant travaillant en monoposte, jusqu'au cabinet multi-praticien équipé en réseau.

**Un logiciel qui répond aux besoins de votre activité.** Les logiciels Sage bénéficient d'une ergonomie et d'interfaces simplifiant la saisie, d'imports et de connexions directes avec les lecteurs de cartes SESAM-Vitale.

## Votre Distributeur Sage, la garantie d'un service de proximité et d'une expertise locale

**Le Contrat d'Assistance et de Maintenance.** Outil central de l'organisation de votre cabinet médical, votre logiciel vous accompagne au quotidien. Pour vous garantir une gestion pérenne à un coût maîtrisé, votre prestataire Sage vous propose ce contrat annuel, incluant : l'assistance téléphonique, les mises à jour annuelles, les évolutions fonctionnelles, les mises à jour légales et correctives dont Sage dispose pour votre logiciel.

**Votre apprentissage au travers de la formation.** Un bon apprentissage est le préalable indispensable à un usage optimisé de chaque outil de gestion. Avec votre prestataire informatique, vous bénéficierez d'un accompagnement permanent et individuel.

**Des possibilités de paramétrages personnalisés.** La simplicité et les possibilités de paramétrages de nos logiciels permettent d'ajuster votre outil à vos besoins. Nos prestataires informatiques pourront également vous assister dans l'actualisation de votre configuration matérielle et logicielle.

**L'aide et le conseil pour le déploiement des outils de sauvegarde et de sécurité.** Des sauvegardes informatiques régulières sont indispensables. Votre prestataire informatique vous accompagnera dans la sécurisation de vos données pour protéger les accès à vos ressources et garantir une disponibilité permanente de votre système informatique.

## 15 fonctionnalités essentielles pour votre métier



1. Tableau de bord permettant de suivre facilement les traitements des patients.
2. Fichier patient et données administratives créés à partir des cartes vitales des assurés.
3. Création du traitement à l'aide de la Nomenclature Générale des Actes Professionnels.
4. Gestion des actes hors nomenclature, dépassement d'honoraires et actes en piscine/bain.
5. Ajout et modification rapide de séances sur un calendrier ou depuis la liste des traitements.
6. Facturation de bilans thérapeutiques et édition du bilan-diagnostic kinésithérapique.
7. Enregistrement des cartes vitales au domicile des patients et création de FSE « visites ».
8. Envoi de Feuilles de Soins Electroniques aux centres de l'Assurance Maladie Obligatoire.
9. Envoi direct des Demandes de Remboursements Electroniques aux organismes complémentaires.
10. Création et mise à jour des conventions manuellement, automatiquement ou par import.
11. Tableau de bord permettant le suivi des envois de télétransmission et des paiements.
12. Balance inter-kinésithérapeutes précisant les montants facturés et encaissés par praticien.
13. Transfert des paiements et des remboursements des organismes payeurs dans Compta Libérale.
14. Réalisation automatique et rapide de la 2035 agréée par la Direction Générale des Impôts.
15. Export des écritures pour les experts-comptables ou les Associations de Gestion Agréées.

### CONFIGURATIONS CONSEILLEES

**Monoposte ou poste client :** Windows®7 ou Vista (Service Pack à jour) • Processeur récent (ex : type double cœur) • 2 Go de RAM • Carte graphique et moniteur 1024x768 minimum (65 636 couleurs minimum ou 16 bits) • Lecteur de DVD.

**Serveur :** Windows®2003 ou 2008 Server (Service Pack à jour) avec une solution type TSE ou Citrix à partir de 5 postes • Serveur dédié avec architecture récente • Sous-ensemble disque rapide (SATA, SCSI) • 2 Go de RAM (ou supérieur selon le nombre de postes clients) • Lecteur de DVD.



Les noms de produits ou de sociétés, toute image, logo ou représentation visuelle mentionnés dans ce document ne sont utilisés que dans un but d'identification et peuvent constituer des marques déposées par leurs propriétaires respectifs.  
Les caractéristiques citées sont indicatives et susceptibles de modification sans préavis et sans responsabilité de la part de l'utilisateur. Elles correspondent à la version complète des logiciels, tous modules confondus.



## Une solution tout-en-un

Pour gérer votre activité dans son intégralité, bénéficiez d'une offre tout-en-un composée d'un logiciel de gestion de patient et de télétransmission et d'un progiciel de comptabilité libérale.

**Kinésithérapeute** vous permet de gérer l'ensemble des soins effectués au cabinet ou au domicile de vos patients, de créer des feuilles de soins électroniques, etc.

Totalement interfacé à votre logiciel **Kinésithérapeute, Compta Libérale** vous permet de générer les écritures comptables sur la base des paiements et remboursements perçus, d'éditer la déclaration 2035 sans ressaisie inutile, de gérer les immobilisations, les emprunts, etc.

Pour plus de renseignements, contactez votre distributeur Sage

[www.sageapisante.com](http://www.sageapisante.com)

sage

# Kinésithérapeute

Apisanté, les logiciels métiers de la santé

Sage - Société par Actions Simplifiée au capital social de 500.000 euros - Siège social : le Colisée II, 10 rue Fochbar 75304 Paris Cedex 17 - RCSF Paris 313 996 129 - La société Sage est titulaire d'un mandat de gestion des sociétés Sage PDC, Euratex, Ciel, Amonix et XRF - SIRET 5200 4025 - Crédits photos : Photos.com - Abestock / Japhisimages - DIVPEPI 093

# Kinésithérapeute

Simple d'utilisation, Kinésithérapeute s'intègre naturellement à la gestion de votre cabinet médical : définissez vos traitements en quelques clics, planifiez vos séances, réalisez vos feuilles de soins, etc.

## Suivi des dossiers patients

- Tableau de bord unique simplifiant la gestion des patients : consultation et accès en un clic à chaque dossier patient, planification des séances, visualisation instantanée des séances facturées ou à facturer, etc.
- Affichage des traitements en cours par kinésithérapeute.
- Combinaison de plusieurs critères de recherche pour afficher une liste ciblée de dossiers, les soins à effectuer en urgence, etc.

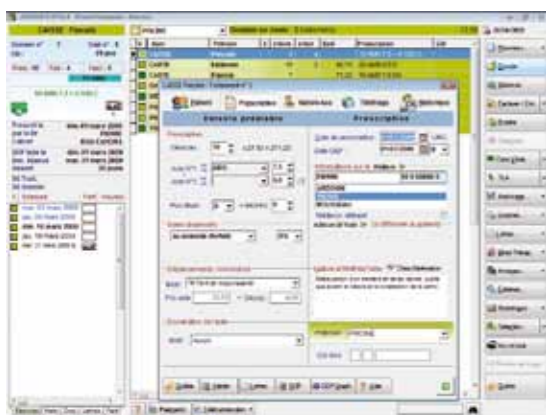

- Aperçu du dossier patient permettant de visualiser rapidement la prescription, le nombre de soins restant à réaliser, le tiers-payant appliqué, le médecin prescripteur, etc.
- Archivage rapide des traitements terminés.

## Fiche patient spéciale traitements de masso-kinésithérapie

- Ensemble des données administratives (nom du patient, numéro de sécurité sociale, âge, etc.) mis à jour par lecture des cartes vitales.
- Insertion automatique par le logiciel des coordonnées postales des caisses d'assurance maladie après lecture des cartes vitales.
- Liste d'abréviations personnalisable permettant de décrire rapidement la pathologie et la nature des soins pour un meilleur suivi médical.
- Possibilité de scanner des documents, d'insérer des images (ordonnances, radios, etc.) et des croquis schématiques dans le dossier patient.

## Gestion de l'ensemble des éléments de la prescription médicale

- Définition des actes à effectuer à l'aide de la Nomenclature Générale des Actes Professionnels (NGAP) ou par saisie de cotation des actes AMK, AMS, et AMC.

*Prise en main simple et rapide : Avec Kinésithérapeute, inutile d'être un expert informatique.*

- Gestion des actes hors nomenclature et des dépassements d'honoraires.
- Prise en compte des indemnités forfaitaires de déplacements (IFN, IFO, IFP, IFR et IFS) et kilométriques.
- Gestion de tous les types de nature d'assurance (maladie, accident de travail, maternité, régime Alsace-Moselle, etc.), ainsi que des exonérations (ALD, EXO 5, etc.).
- Application du tiers-payant sur la part obligatoire et/ou complémentaire.

## Aide à la saisie des prescriptions

- Insertion instantanée de la désignation, du code et du coefficient de l'acte par sélection dans la NGAP.
- Possibilité de définir un acte par défaut automatiquement proposé en création des nouveaux traitements.
- Saisie semi-automatisée des soins à domicile par l'association des indemnités forfaitaires aux actes de la NGAP.

## Planification des séances

- Ajout simple de séances sur un calendrier. Possibilité de définir des plages horaires de soins sur le planning journalier.
- Modification rapide des séances manuellement ou automatiquement à partir de la prescription.

## Bilan thérapeutique

- Ajout et facturation des bilans en fonction du nombre de séances défini dans le dossier patient.
- Réalisation simple de la fiche de décision kinésithérapique à l'aide de thésaurus.



- Edition du bilan-diagnostic kinésithérapique pré-renseigné grâce aux éléments du dossier patient.

## Facturation et télétransmission

- Création de Feuilles de Soins Electroniques (FSE) en mode sécurisé, visite ou désynchronisé. Utilisation des cartes vitales et CPS.
- Envoi de FSE aux organismes de l'Assurance Maladie Obligatoire. Possibilité d'envoi différé.
- Gestion séparée de la part complémentaire : Envoi de Demandes de Remboursements Electroniques (DRE) aux organismes complémentaires.
- Edition de bordereaux de télétransmission.
- Récupération automatique des retours de paiements à chaque transmission de lot.
- Création des conventions manuellement ou par import de fichiers envoyés par les organismes complémentaires afin d'éviter une saisie fastidieuse.
- Tableau de bord permettant le suivi des envois et des paiements.
- Gestion de plusieurs situations de facturation.

## Gestion du lecteur ambulatoire

- Création et mise à jour des renseignements patients grâce aux données enregistrées sur le lecteur.

*Création et télétransmission des feuilles de soins en quelques clics de souris !*

- Chargement et déchargement de feuilles de soins sécurisées au domicile des patients.
- Edition de la liste des patients à visiter.

Les +

Mise à jour des données patients par lecture des cartes vitales, télétransmission de FSE et DRE, facturation à domicile, actes NGAP et hors nomenclature, facturation de bilans et édition du BDK, envoi de courriers, comptabilité libérale, etc.

*Un assistant personnel pour vous consacrer entièrement aux séances avec vos patients.*

## Encaissement

- Encaissement manuel de la facture ou simplement de la part complémentaire dans le cas d'un tiers-payant.
- Edition de la quittance sur papier libre et de la feuille de soins sur imprimé Cerfa.

## Statistiques et bilan d'activité

- Statistiques des soins par praticien : en cours, archivés ou sélectionnés selon certains critères.
- Balance inter-kinésithérapeutes précisant les montants facturés et encaissés.

## Comptabilité libérale

- Intégration sans ressaisie des remboursements des organismes payeurs reçus par télétransmission ou des règlements patients.
- Saisie rapide des dépenses et recettes grâce aux saisies simplifiées et aux modèles d'écritures.



- Réalisation automatique de la 2035 agréée par la Direction Générale des Impôts.
- Impression rapide du Grand Livre et de la Balance.
- Export des écritures pour l'expert-comptable ou l'Association de Gestion Agréée.
- Gestion des emprunts et des immobilisations.
- Possibilité d'avoir un dossier comptable par praticien, protégé par mot de passe.