

Votre logiciel et son accompagnement quotidien

La garantie d'un logiciel répondant aux impératifs législatifs. Notre Service de veille juridique vous garantit des logiciels conformes aux exigences du législateur : DGI, cahier des charges SESAM-Vitale, etc.

Une solution qui s'adapte à l'effectif de votre cabinet. Sage vous accompagne dans l'évolution de votre outil de gestion : du professionnel libéral indépendant travaillant en monoposte, jusqu'au cabinet multi-praticien équipé en réseau.

Un logiciel qui répond aux besoins de votre activité. Les logiciels Sage bénéficient d'une ergonomie et d'interfaces simplifiant la saisie, d'imports et de connexions directes avec les lecteurs de cartes SESAM-Vitale.

Votre Distributeur Sage, la garantie d'un service de proximité et d'une expertise locale

Le Contrat d'Assistance et de Maintenance. Outil central de l'organisation de votre activité, votre logiciel vous accompagne au quotidien. Pour vous garantir une gestion pérenne à un coût maîtrisé, votre prestataire Sage vous propose ce contrat annuel, inoluant : l'assistance téléphonique, les mises à jour annuelles, les évolutions fonctionnelles, les mises à jour légales et correctives dont Sage dispose pour votre logiciel.

Votre apprentissage au travers de la formation. Un bon apprentissage est le préalable indispensable à un usage optimisé de chaque outil de gestion. Avec votre prestataire informatique, vous bénéficierez d'un accompagnement permanent et individuel.

Des possibilités de paramétrages personnalisés. La simplicité et les possibilités de paramétrages de nos logiciels permettent d'ajuster votre outil à vos besoins. Nos prestataires informatiques pourront également vous assister dans l'actualisation de votre configuration matérielle et logicielle.

L'aide et le conseil pour le déploiement des outils de sauvegarde et de sécurité. Des sauvegardes informatiques régulières sont indispensables. Votre prestataire informatique vous accompagnera dans la sécurisation de vos données pour protéger les accès à vos ressources et garantir une disponibilité permanente de votre système informatique.

15 Infirmière fonctionnalités essentielles pour votre métier



1. Tableau de bord permettant de suivre facilement les traitements des patients.
2. Fichier patient et données administratives créés à partir des cartes vitales des assurés.
3. Création de la prescription à l'aide de la Nomenclature Générale des Actes Professionnels.
4. Edition de la demande d'entente préalable (DEP) sur feuille vierge ou sur imprimé Cerfa.
5. Outil de planification des visites par praticien, par période et par heure de visite.
6. Aide à la saisie de la démarche de soins infirmiers et édition du résumé sur imprimé Cerfa.
7. Enregistrement des cartes vitales au domicile des patients et création de FSE « visites ».
8. Envoi de Feuilles de Soins Electroniques aux centres de l'Assurance Maladie Obligatoire.
9. Envoi direct des Demandes de Remboursements Electroniques aux organismes complémentaires.
10. Création et mise à jour des conventions manuellement, automatiquement ou par import.
11. Tableau de bord permettant le suivi des envois de télétransmission et des paiements.
12. Balance inter-infirmier(e)s précisant les montants facturés et encaissés par praticien.
13. Transfert des paiements et des remboursements des organismes payeurs dans Compta Libérale.
14. Réalisation automatique et rapide de la 2035 agréée par la Direction Générale des Impôts.
15. Export des écritures pour les experts-comptables ou les Associations de Gestion Agréées.

CONFIGURATIONS CONSEILLEES

Monoposte ou poste client : Windows®7 ou Vista (Service Pack à jour) • Processeur récent (ex : type double cœur) • 2 Go de RAM • Carte graphique et moniteur 1024x768 minimum (65 636 couleurs minimum ou 16 bits) • Lecteur de DVD.

Serveur : Windows®2003 ou 2008 Server (Service Pack à jour) avec une solution type TSE ou Citrix à partir de 5 postes • Serveur dédié avec architecture récente • Sous-ensemble disque rapide (SATA, SCSI) • 2 Go de RAM (ou supérieur selon le nombre de postes clients) • Lecteur de DVD.



Les noms de produits ou de sociétés, toute image, logo ou représentation visuelle mentionnés dans ce document ne sont utilisés que dans un but d'identification et peuvent constituer des marques déposées par leurs propriétaires respectifs.
Les caractéristiques citées sont indicatives et susceptibles de modification sans préavis et sans responsabilité de la part de l'éditeur. Elles correspondent à la version complète des logiciels, tous modules confondus.



Une solution tout-en-un

Pour gérer votre activité dans son intégralité, bénéficiez d'une offre tout-en-un composée d'un logiciel de gestion de patient et de télétransmission et d'un progiciel de comptabilité libérale.

Infirmière vous permet de gérer l'ensemble des soins effectués au cabinet ou au domicile de vos patients, de créer des feuilles de soins électroniques, etc.

Totalement interfacé à votre logiciel **Infirmière, Compta Libérale** vous permet de générer les écritures comptables sur la base des paiements et remboursements perçus, d'éditer la déclaration 2035 sans ressaisie inutile, de gérer les immobilisations, les emprunts, etc.

Pour plus de renseignements, contactez votre distributeur Sage

www.sageapissante.com

sage

Infirmière

Apissanté, les logiciels métiers de la santé

Sage - Société par Actions Simplifiée au capital social de 500.000 euros - Siège social : le Colisée II, 10 rue Fochbar 75304 Paris Cedex 17 - RCS Paris 313 996 129 - La société Sage est titulaire d'un mandat de gestion des sociétés Sage PDC, Euratex, Ciel, Abonix et XRF - SFE0904026 - Crédits photos : Stockbyte - M. Tourane (RF) - Pixand / Juppelimages - DIVPEPL094



Infirmière

Simple d'utilisation, Infirmière s'intègre naturellement à la gestion de votre activité : définissez vos traitements en quelques clics, planifiez automatiquement vos visites, réalisez vos feuilles de soins électroniques, etc.

Suivi des dossiers patients

- Tableau de bord unique simplifiant la gestion des patients : consultation et accès en un clic à chaque dossier patient, planification des visites, visualisation instantanée des visites facturées ou à facturer, édition de courriers, etc.
- Affichage des traitements en cours par infirmier(e).
- Aperçu du dossier patient permettant de visualiser rapidement la prescription, le nombre de soins restant à réaliser, le tiers-payant appliqué, le médecin prescripteur, etc.

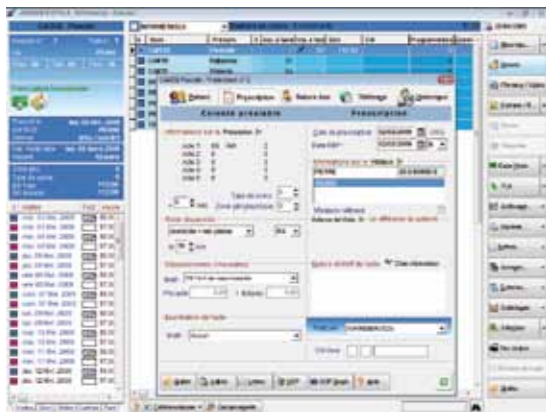

Fiche patient spéciale soins infirmiers

- Ensemble des données administratives (nom du patient, numéro de sécurité sociale, âge, etc.) mis à jour par lecture des cartes vitales.
- Récupération automatique par le logiciel des coordonnées postales des caisses d'assurance maladie après lecture des cartes vitales.
- Liste d'abréviations personnalisable permettant de saisir rapidement la nature des soins pour un meilleur suivi médical.
- Possibilité de scanner des documents et d'associer des images au dossier patient (ordonnances, radios, etc.).

Enregistrement de la prescription médicale

- Prise en compte des indemnités forfaitaires de déplacements et kilométriques.

- Définition des actes à effectuer à l'aide de la Nomenclature Générale des Actes Professionnels : AMI, AIS, DI, etc.
- Gestion de la majoration de milieu de nuit (MM).

Prise en main simple et rapide : Avec Infirmière, inutile d'être un expert informatique.

- Gestion de tous les types de nature d'assurance (maladie, accident de travail, maternité, régime Alsace-Moselle, etc.), ainsi que des exonérations (ALD, EXO 5, etc.).
- Application du tiers-payant sur la part obligatoire et/ou complémentaire.
- Possibilité de prescrire et de facturer des actes infirmiers (vaccin antigrippal par exemple).
- Edition de la demande d'entente préalable à partir des éléments du dossier sans ressaisie sur feuille vierge ou sur imprimé Cerfa.

Planification des visites

- Programmation de 5 actes avec paramétrage de la périodicité, de la durée et des horaires des soins.
- Outil de planification multi-praticien par période et par heure de visites.
- Ajout et modification rapide de visites. Edition d'un planning journalier par praticien.

Démarche de soins infirmiers

- Interface intuitive permettant de remplir rapidement la DSI : critères d'observations de la situation du patient, planification et objectif des soins, etc.
- Edition du résumé sur imprimé Cerfa.
- Facturation d'actes DI.

Gestion du lecteur ambulatoire

- Création et mise à jour des renseignements patients grâce aux données enregistrées sur le lecteur.
- Chargement et déchargement de feuilles de soins sécurisées au domicile des patients.
- Edition de la liste des patients à visiter.



Facturation et télétransmission

- Création de Feuilles de Soins Electroniques (FSE) en mode sécurisé, visite ou désynchronisé. Utilisation des cartes vitales et CPS.
- Envoi de FSE aux organismes de l'Assurance Maladie Obligatoire.
- Possibilité d'envoi différé.
- Gestion séparée de la part complémentaire : Envoi de Demandes de Remboursements Electroniques (DRE) aux organismes complémentaires.
- Gestion de FSE et DRE désynchronisées.
- Création des conventions manuellement ou par import de fichiers envoyés par les organismes complémentaires afin d'éviter une saisie fastidieuse.
- Edition de bordereaux de télétransmission.
- Récupération automatique des Accusés de Réception Logique (ARL) et des retours de paiements à chaque transmission de lot.
- Tableau de bord permettant le suivi des envois et des paiements.
- Gestion de plusieurs situations de facturation.

Encaissement

- Encaissement de la facture ou simplement de la part complémentaire dans le cas d'un tiers-payant.

Création et télétransmission des feuilles de soins en quelques clics de souris !

- Edition de la quittance sur papier libre et de la feuille de soins sur l'imprimé Cerfa.

Les +

Mise à jour des données patients par lecture des cartes vitales, télétransmission de FSE et DRE, facturation à domicile, actes NGAP, planification rapide des soins, démarche de soins infirmiers, envoi de courrier, comptabilité libérale, etc.

Un assistant personnel pour vous consacrer entièrement aux soins et au suivi de vos patients.

Statistiques et bilan d'activité

- Statistiques des soins effectués sur une période par praticien et par acte.
- Calcul automatique du quota annuel des actes facturés.
- Balance inter-infirmier(s) précisant les montants facturés et encaissés par chaque praticien.

Comptabilité libérale

- Intégration sans ressaisie des remboursements des organismes payeurs reçus par télétransmission ou des règlements patients.
- Saisie rapide des dépenses et recettes grâce aux saisies simplifiées et aux modèles d'écritures.
- Réalisation automatique et impression de la déclaration 2035 agréée par la Direction Générale des Impôts (DGI).
- Impression rapide du Grand Livre et de la Balance.



- Export des écritures pour l'expert-comptable ou l'Association de Gestion Agréée.
- Possibilité d'avoir un dossier comptable par praticien, protégé par mot de passe.
- Gestion des emprunts et des immobilisations.